



SECRETARIA REGIONAL DA EDUCAÇÃO, CULTURA E DESPORTO
DIREÇÃO REGIONAL DA EDUCAÇÃO E ADMINISTRAÇÃO EDUCATIVA
ESCOLA BÁSICA INTEGRADA FRANCISCO FERREIRA DRUMMOND

CARACTERIZAÇÃO DA ENTIDADE

DE 1 DE JANEIRO DE 2023 A 31 DE DEZEMBRO DE 2023



Vila de São Sebastião
março de 2024



SECRETARIA REGIONAL DA EDUCAÇÃO, CULTURA E DESPORTO
DIREÇÃO REGIONAL DA EDUCAÇÃO E ADMINISTRAÇÃO EDUCATIVA
ESCOLA BÁSICA INTEGRADA FRANCISCO FERREIRA DRUMMOND

A Escola Básica Integrada Francisco Ferreira Drummond (EBIFFD) é uma pessoa coletiva de direito público, que goza de autonomia administrativa e financeira.

Identificação e contactos

Designação – Escola Básica Integrada Francisco Ferreira Drummond

Endereço – Rua Padre Coelho de Sousa

Vila de São Sebastião

9700 – 612 Angra do Heroísmo Terceira – Açores

Telefone – 295 206560

Correio eletrónico – ebi.FranciscoFerreiraDrummond@edu.azores.gov.pt.

Código de Classificação Orgânica

Departamento: 04 Secretaria Regional da Educação, Cultura e Desporto

Capítulo: 02 Direção Regional da Educação e Administração Educativa

Divisão: 60 Escola Básica Integrada Francisco Ferreira Drummond

Regime Financeiro - Autonomia Administrativa e Financeira

Criação e breve caracterização da localidade envolvente

A EBIFFD, criada pelo Decreto Regulamentar Regional nº 19/2011/A, de 11 de agosto, foi inaugurada no ano letivo de 2011/2012. A sua sede está instalada num edifício construído de raiz na Vila de São Sebastião – a EB1,2,3/JI de São Sebastião – contando ainda, para além deste, com o edifício da EB1/JI de Porto Judeu. Frequentam esta Unidade Orgânica cerca de quinhentos e dois alunos, desde o pré-escolar até ao 9.º ano de

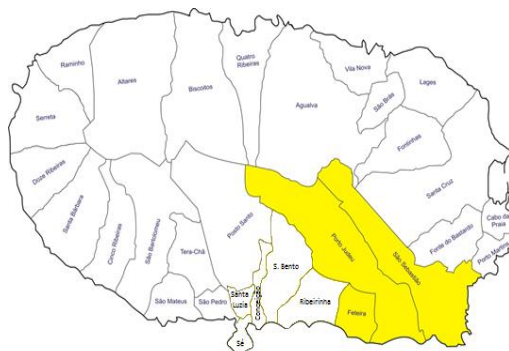



SECRETARIA REGIONAL DA EDUCAÇÃO, CULTURA E DESPORTO
DIREÇÃO REGIONAL DA EDUCAÇÃO E ADMINISTRAÇÃO EDUCATIVA
ESCOLA BÁSICA INTEGRADA FRANCISCO FERREIRA DRUMMOND

escolaridade, oriundos das freguesias da Feteira, da Vila de Porto Judeu e da Vila de São Sebastião.

A unidade orgânica fica situada numa zona tradicionalmente rural da Terceira, no eixo localizado entre as duas cidades da ilha, Praia da Vitória e Angra do Heroísmo, servindo globalmente uma população de cerca de 6 mil pessoas predominantemente voltada para o setor primário de atividade económica. A Vila de São Sebastião, bem como as restantes freguesias por ela servidas, veem, assim, pela primeira vez na História, aberta a possibilidade de as suas crianças prosseguirem os seus estudos numa lógica de proximidade até ao fim do Ensino Básico. Por outro lado, a comunidade educativa do sudeste da Terceira ficou enriquecida com as várias valências e vivências que uma escola e os seus equipamentos podem proporcionar, nomeadamente em termos de instalações desportiva e culturais.

Alunos Matriculados

No que concerne à população escolar a mesma encontrava-se distribuída da seguinte forma:

Nível de Ensino	Ano Letivo 2023/2024
Educação Pré-Escolar	76
1.º Ciclo	156
2.º Ciclo	117
3.º Ciclo	153
Total	502



SECRETARIA REGIONAL DA EDUCAÇÃO, CULTURA E DESPORTO
DIREÇÃO REGIONAL DA EDUCAÇÃO E ADMINISTRAÇÃO EDUCATIVA
ESCOLA BÁSICA INTEGRADA FRANCISCO FERREIRA DRUMMOND

Ação Social Escolar – Auxílios Económicos Diretos

Escalões	Pré-Escolar	1.º Ciclo						2.º Ciclo					3.º Ciclo				
		Ocup.	1.º Ano	2.º Ano	3.º Ano	4.º Ano	Total	5.º Ano	6.º Ano	DOV	PP	Total	7.º Ano	8.º Ano	9.º Ano	Profij	Total
I	6	0	2	4	55	5	16	6	5	3	5	19	3	3	7	5	18
II	12	2	4	9	11	12	36	10	10	5	5	30	11	18	15	7	51
III	13	3	12	10	3	11	36	9	13	4	5	31	10	8	14	5	37
IV	10	0	4	0	5	1	10	8	5	0	1	14	4	7	7	0	18
V	35	0	15	15	11	12	53	8	14	1	0	23	6	10	11	2	29
Total	76	5	37	38	35	41	151	41	47	13	16	127	34	46	54	19	153

Recursos Humanos

Órgãos de Administração e Gestão

Assembleia de Escola

Presidente – Maria Raquel Lourenço Machado Melo

Conselho Pedagógico

Presidente – Luis Paulo Maciel Silva

Conselho Executivo

Presidente – Luciva Ventura

Vice-Presidente – Carmen de Fátima Meneses Soares Fernandes

Vice-Presidente – Cláudio Manuel Serrano da Cruz

Conselho Administrativo

Presidente – Luciva Ventura

Vice-Presidente – Cláudio Manuel Serrano da Cruz

Secretária – Sofia Isabel Gomes Faria



SECRETARIA REGIONAL DA EDUCAÇÃO, CULTURA E DESPORTO
DIREÇÃO REGIONAL DA EDUCAÇÃO E ADMINISTRAÇÃO EDUCATIVA
ESCOLA BÁSICA INTEGRADA FRANCISCO FERREIRA DRUMMOND

Estruturas de Gestão Intermédias

Coordenação de Núcleo

EB1/JI do Porto Judeu: Paula Elisabete Saúde Mendonça

EB1,2,3/JI de São Sebastião: Filomena de Fátima Rocha Vieira Mendes

Departamentos Curriculares

Departamento da Educação Pré-Escolar e 1º Ciclo:

Maria Raquel Lourenço Machado Melo

Departamento de Línguas:

Marieta Verónica da Silva Dias

Departamento de Matemática e Ciências Físicas e Naturais:

Joaquina Maria Barbosa Freitas

Departamento de Ciências Sociais e Humanas:

José Rui Ribeiro de Sousa

Departamento de Educação Física, Expressões Artísticas e Tecnológica:

Paula Alexandra Batista Morais

Coordenação de Diretores de Turma 2º e 3º ciclo

Paula Cristina Ferreira Magalhães

Coordenação Percursos Curriculares Diferenciados

Rute Maria Malheiro Magalhães

Coordenação EMAEI

Maria Raquel Lourenço Machado Melo



SECRETARIA REGIONAL DA EDUCAÇÃO, CULTURA E DESPORTO
DIREÇÃO REGIONAL DA EDUCAÇÃO E ADMINISTRAÇÃO EDUCATIVA
ESCOLA BÁSICA INTEGRADA FRANCISCO FERREIRA DRUMMOND

Nos termos do Decreto – Lei nº 190/96, de 9 de outubro, foi elaborado o Balanço Social da EBIFFD, referente ao ano civil de 2023, sendo que a estrutura do pessoal é constituída por 125 funcionários. Segue-se, de uma forma simplificada, alguns quadros com os aspetos, a nosso ver, mais relevantes:

Quadro 1

DOCENTES	PQND	CONTRATADOS	AFETAÇÃO POR PRIORIDADE
Educação Pré-Escolar	8	2	2
1.º CEB	13	2	1
2.º CEB	14	2	7
3.º CEB	13	3	6
Docentes Especializados	3	2	2
TOTAL	51	11	18

Quadro 2

CARREIRA / CATEGORIA	QUADRO	PROVIDOS
Técnico Superior	5	5
Assistentes Técnicos	5	5
Técnico de Informática	1	1
Assistentes Operacionais	26	26
TOTAL	37	37

Quadro 3

PROGRAMAS	ESTAGIAR+
TOTAL	5



SECRETARIA REGIONAL DA EDUCAÇÃO, CULTURA E DESPORTO
DIREÇÃO REGIONAL DA EDUCAÇÃO E ADMINISTRAÇÃO EDUCATIVA
ESCOLA BÁSICA INTEGRADA FRANCISCO FERREIRA DRUMMOND

Quadro 4

ÁREA FUNCIONAL	CARREIRA / CATEGORIA	PROVIMENTO	Nº DE LUGARES
Dirigentes	Presidente	Nomeação Definitiva	1
	Vice-Presidente	Nomeação Definitiva	1
	Vice-Presidente	Nomeação Definitiva	1
Docência	Docente	Nomeação Definitiva	51 a)
		Afetação Por Prioridade	18
		Contrato	11
Atividade Administrativa	Assistentes Técnicos	Nomeação Definitiva	5
	Técnico de Informática		1
Serviço de Psicologia e Orientação	Técnico Superior	Nomeação Definitiva	4
Pessoal de Ação Educativa	Assistentes Operacionais	Nomeação Definitiva	26
		Estagiários T	1
		Estágios +	6
	Técnico Superior	Nomeação Definitiva	1

a) inclui os três que compõem o Conselho Executivo.



SECRETARIA REGIONAL DA EDUCAÇÃO, CULTURA E DESPORTO
DIREÇÃO REGIONAL DA EDUCAÇÃO E ADMINISTRAÇÃO EDUCATIVA
ESCOLA BÁSICA INTEGRADA FRANCISCO FERREIRA DRUMMOND

Organograma da Unidade Orgânica

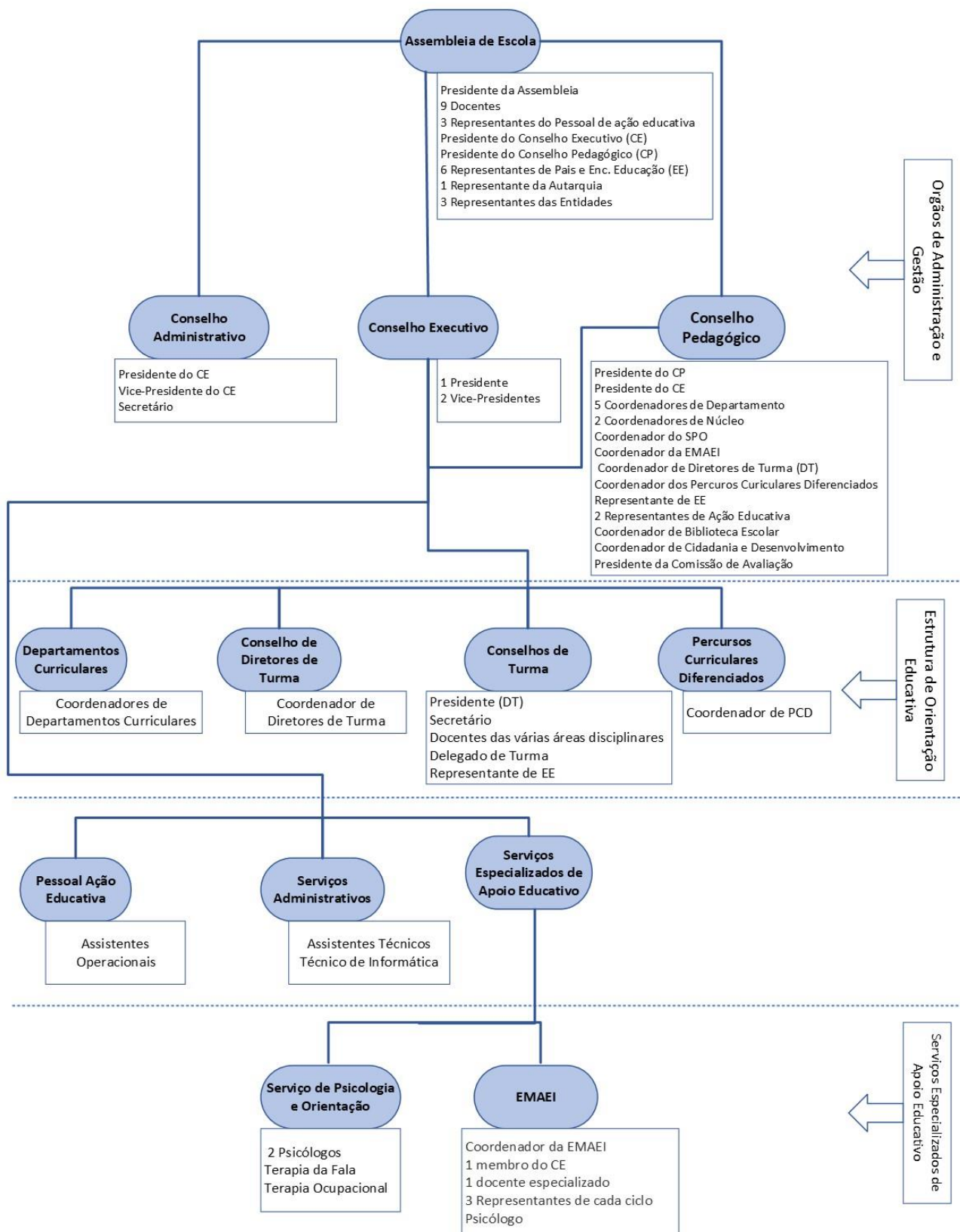



SECRETARIA REGIONAL DA EDUCAÇÃO, CULTURA E DESPORTO
DIREÇÃO REGIONAL DA EDUCAÇÃO E ADMINISTRAÇÃO EDUCATIVA
ESCOLA BÁSICA INTEGRADA FRANCISCO FERREIRA DRUMMOND

O seguinte organograma representa a interligação entre os diversos órgãos.

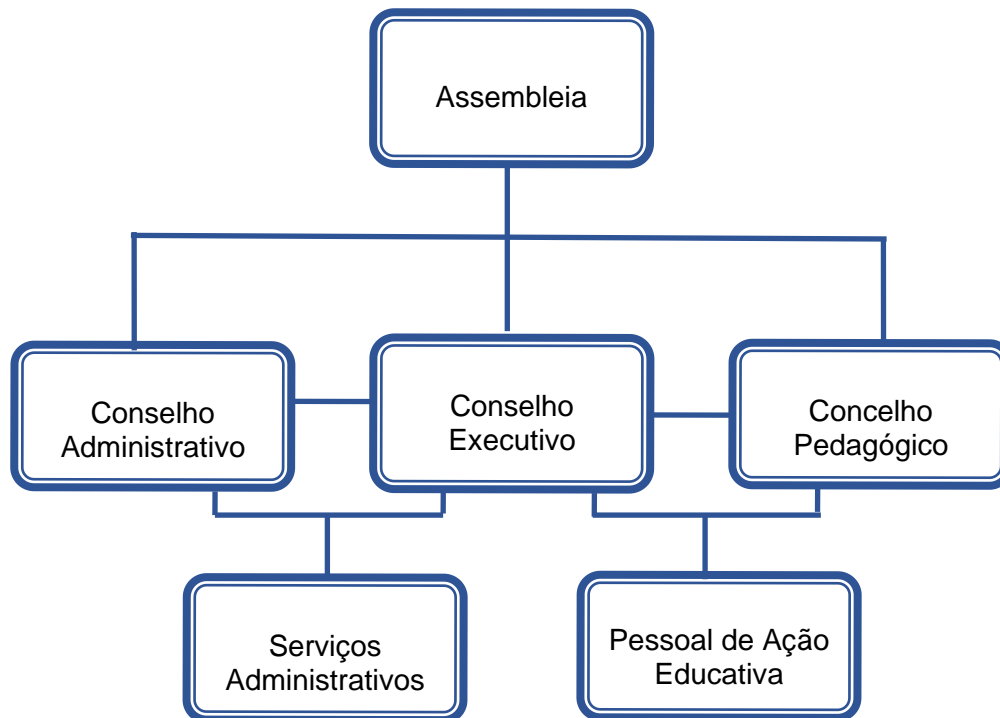

Infraestruturas

A Escola Básica Integrada Francisco Ferreira Drummond integra a EB1,2,3/JI de São Sebastião, sede da unidade orgânica, e a EB1/JI de Porto Judeu.

EB1,2,3/JI de São Sebastião





SECRETARIA REGIONAL DA EDUCAÇÃO, CULTURA E DESPORTO
DIREÇÃO REGIONAL DA EDUCAÇÃO E ADMINISTRAÇÃO EDUCATIVA
ESCOLA BÁSICA INTEGRADA FRANCISCO FERREIRA DRUMMOND

A escola dispõe de 29 salas de aula, 2 laboratórios, 3 salas de informática, 3 salas de educação visual e tecnológica, 2 salas de educação musical, 3 gabinetes de apoio à educação especial, pavilhão de educação física e desporto, gabinetes para as estruturas de gestão intermédia, assim como espaços para diferentes serviços, nomeadamente, reprografia, biblioteca, bufete, auditório (neste momento inutilizado devido a infiltrações de água), cozinha, refeitório, papelaria, serviços administrativos e serviço de ação social escolar.

Planta Geral da Escola

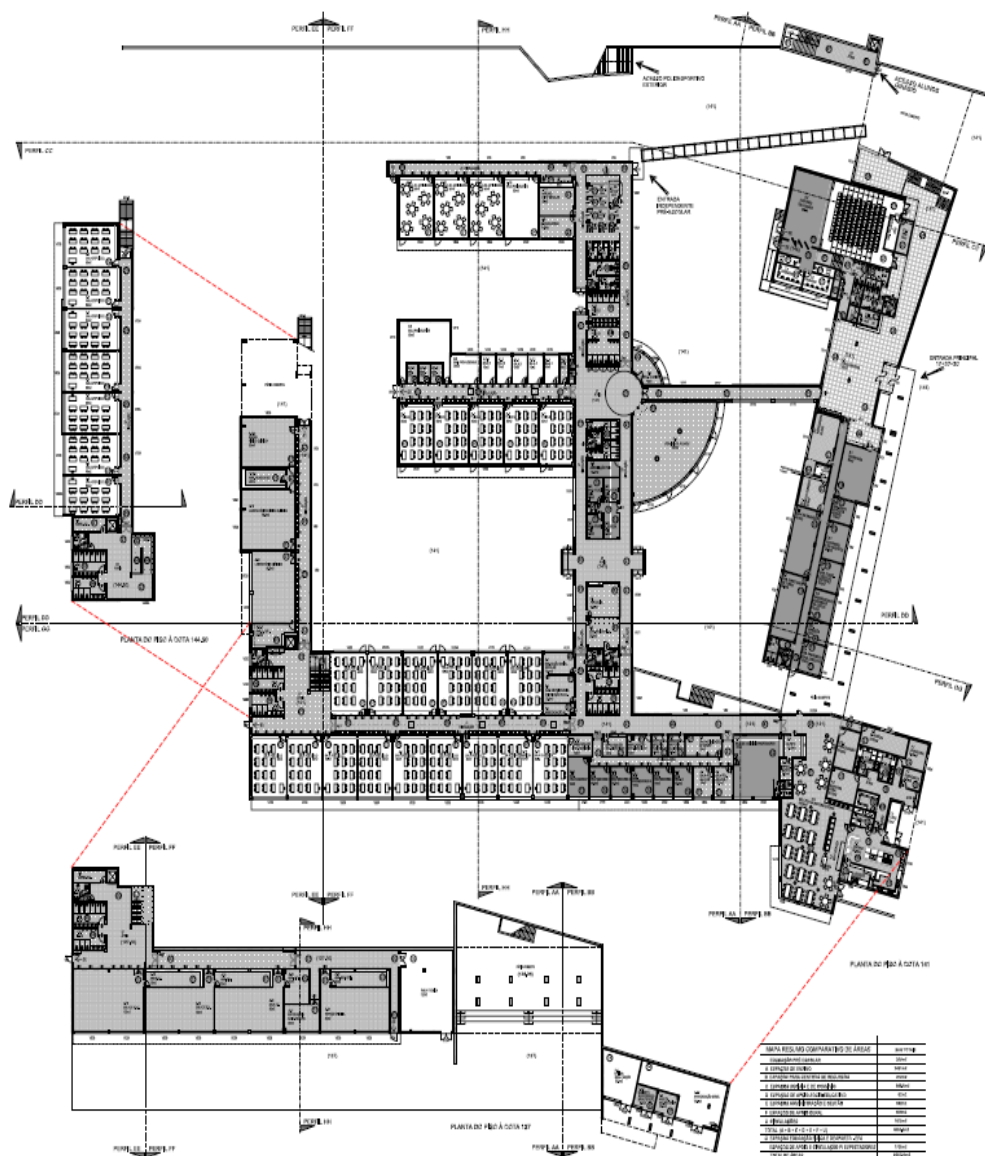



SECRETARIA REGIONAL DA EDUCAÇÃO, CULTURA E DESPORTO
DIREÇÃO REGIONAL DA EDUCAÇÃO E ADMINISTRAÇÃO EDUCATIVA
ESCOLA BÁSICA INTEGRADA FRANCISCO FERREIRA DRUMMOND

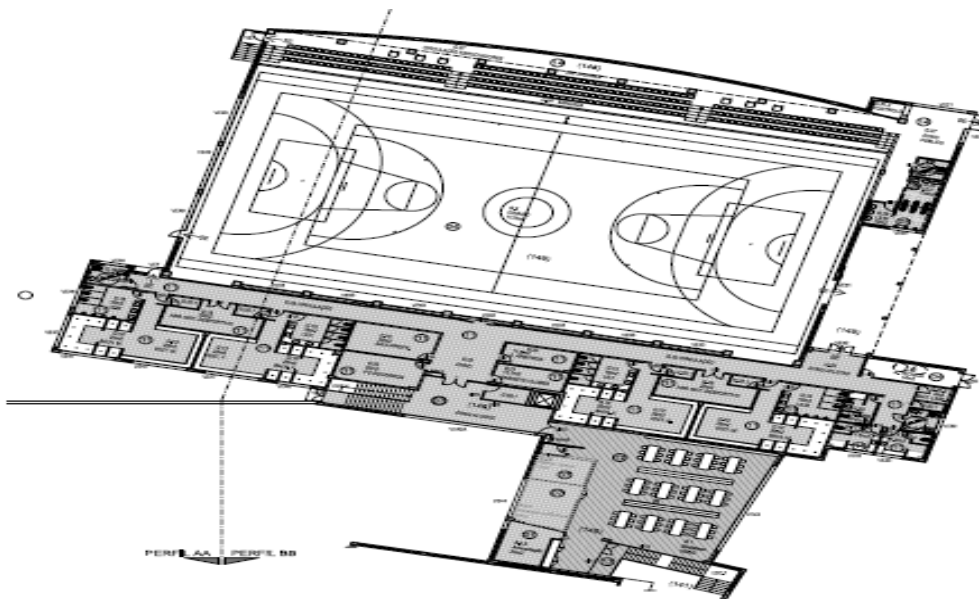

EB1/JI de Porto Judeu



Estabelecimento de ensino construído na década de cinquenta, sendo do tipo de construção: “Plano dos Centenários”, sito no Caminho da Esperança, freguesia da Vila de Porto Judeu. Sofreu grandes obras de ampliação e remodelação em 2005.

É um edifício constituído por dois pisos, oito salas de aula, sendo cinco do 1.º ciclo, uma de Jardim-de-Infância e três com utilizações diversas (TIC, apoio e lazer) e ainda um ginásio, refeitório e cozinha e diversas zonas de arrumos.

No exterior existem dois pátios para recreios, estando um deles devidamente apetrechado com construções de madeira.